 <b>MOTYLES</b> kompleksowa obsługa budownictwa		ul. Zimowa 18 87-800 Włocławek tel.kom. 607 542 675
Lokalizacja:	WOJEWÓDZTWO KUJAWSKO-POMORSKIE POWIAT LIPNOWSKI MIASTO LIPNO,		
Inwestor:	<b>Gmina Miasto Lipno</b> <b>Plac Dekerta 8 87-600 Lipno</b>		
Nazwa inwestycji:	Przebudowa ulicy Leśnej w Lipnie		
Stadium dokumentacji:	-PROJEKT BUDOWLANY		
Nazwa rysunku:	PLAN ORIENTACYJNY		
Projektant:	mgr inż. Piotr Przybylski nr uprawnień budowlanych: KUP/0046/POOD/04		Podpis: 
Asystent Projektanta:	Maciej Zarywczynski		Podpis: 
Data:	grudzień 2021 r.	Skala:	1:25000
		Branża:	Drogowa
		Nr Rysunku:	1

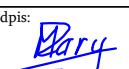

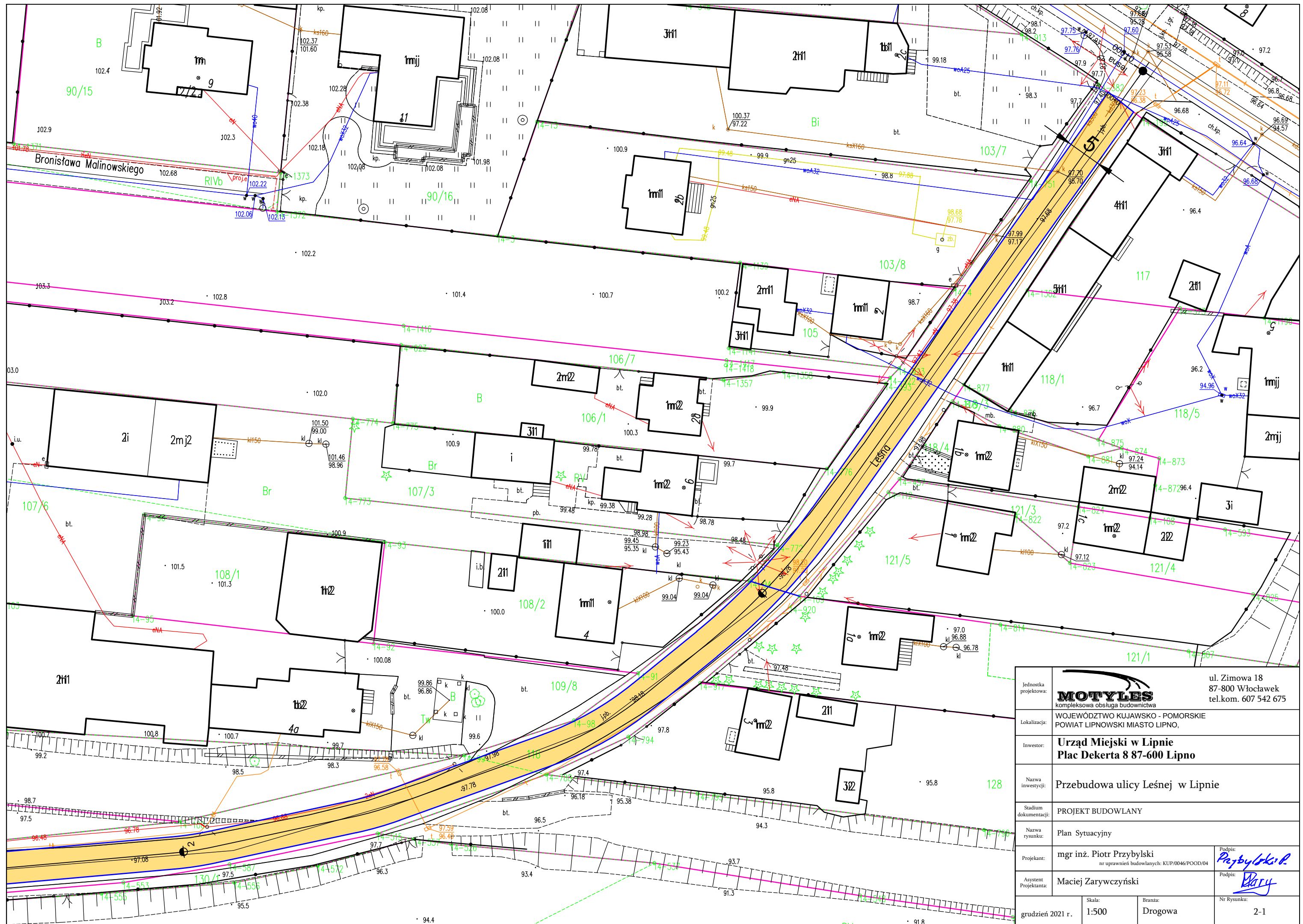

Jednostka projektowa:	<div><b>MOTYLES</b> kompleksowa obsługa budownictwa</div> <div>ul. Zimowa 18 87-800 Włocławek tel.kom. 607 542 675</div>		
Lokalizacja:	WOJEWÓDZTWO KUJAWSKO - POMORSKIE POWIAT LIPNOWSKI MIASTO LIPNO,		
Inwestor:	<b>Urząd Miejski w Lipnie</b> <b>Plac Dekerta 8 87-600 Lipno</b>		
Nazwa inwestycji:	Przebudowa ulicy Leśnej w Lipnie		
Stadium dokumentacji:	PROJEKT BUDOWLANY		
Nazwa rysunku:	Plan Sytuacyjny		
Projektant:	mgr inż. Piotr Przybylski nr uprawnień budowlanych: KUP/0046/POOD/04		Podpis: 
Asystent Projektanta:	Maciej Zarywczynski		Podpis: 
grudzień 2021 r.	Skala: 1:500	Branża: Drogowa	Nr Rysunku: 2-1

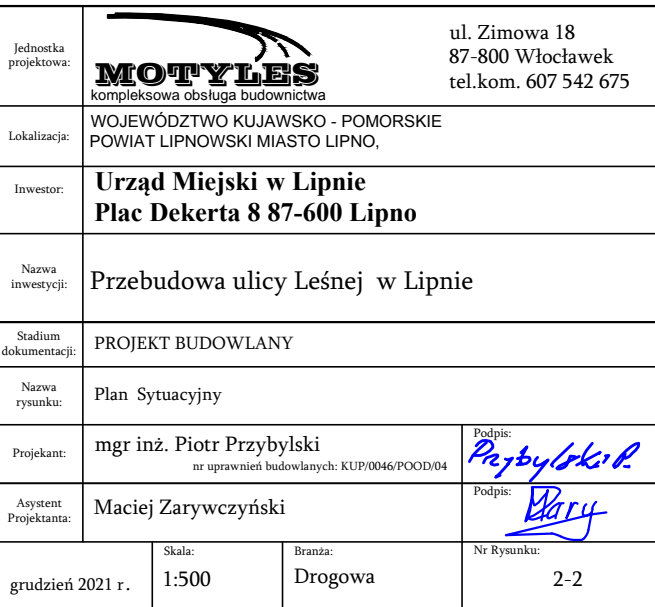



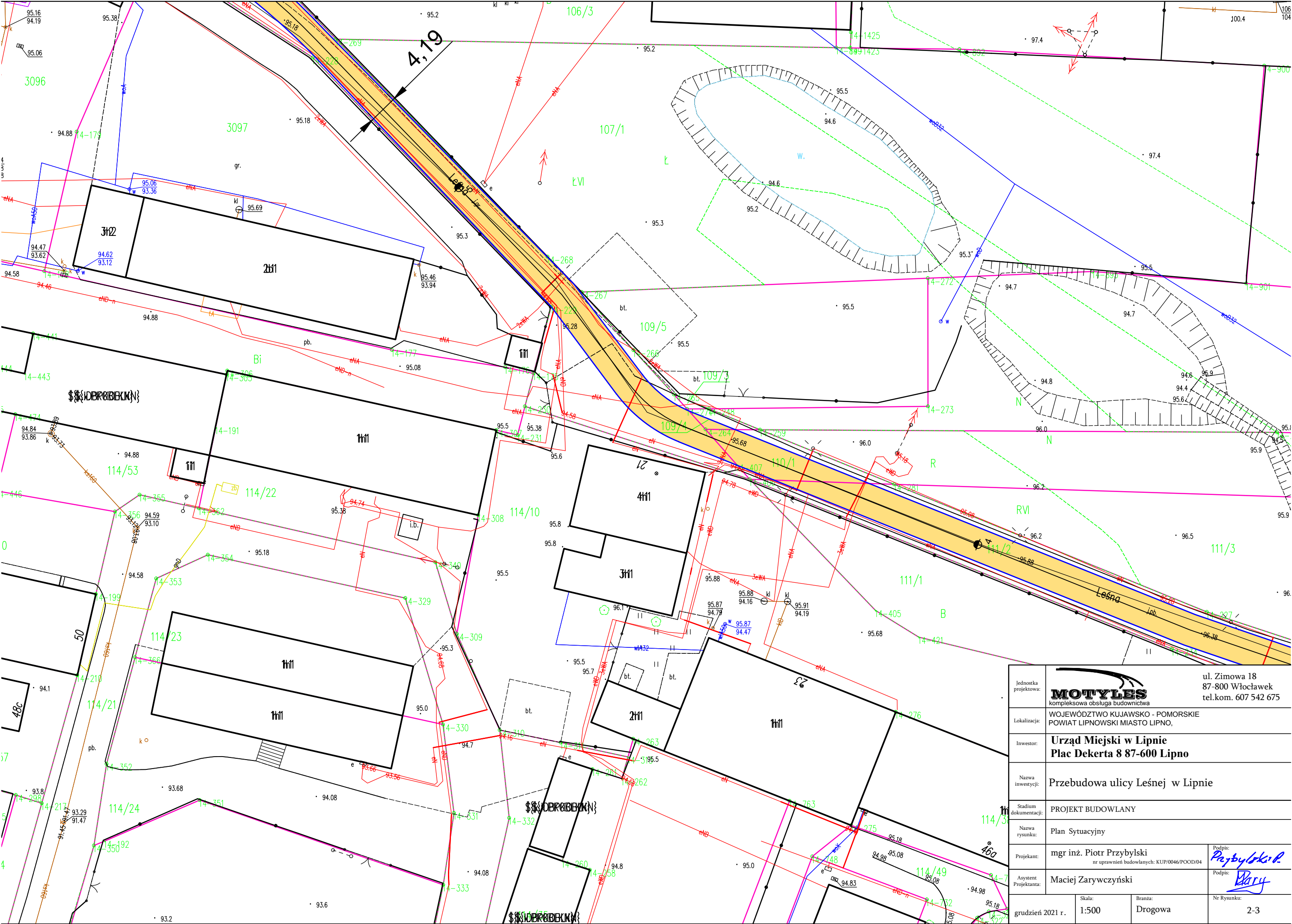



Jednostka projektowa:	<div><div><b>MOTYLES</b> kompleksowa obsługa budownictwa</div><div>ul. Zimowa 18 87-800 Włocławek tel.com. 607 542 675</div></div>		
Lokalizacja:	WOJEWÓDZTWO Kujawsko - Pomorskie Powiat Lipnowski Miasto Lipno,		
Inwestor:	Urząd Miejski w Lipnie Plac Dekerta 8 87-600 Lipno		
Nazwa inwestycji:	Przebudowa ulicy Leśnej w Lipnie		
Stadium dokumentacji:	PROJEKT BUDOWLANY		
Nazwa rysunku:	Plan Sytuacyjny		
Projektant:	mgr inż. Piotr Przybylski nr uprawnień budowlanych: KUP/0046/POOD/04		Podpis: 
Asystent Projektanta:	Maciej Zarywczynski		Podpis: 
grudzień 2021 r.		Skala: 1:500	Branża: Drogowa
		Nr Rysunku: 2-3	



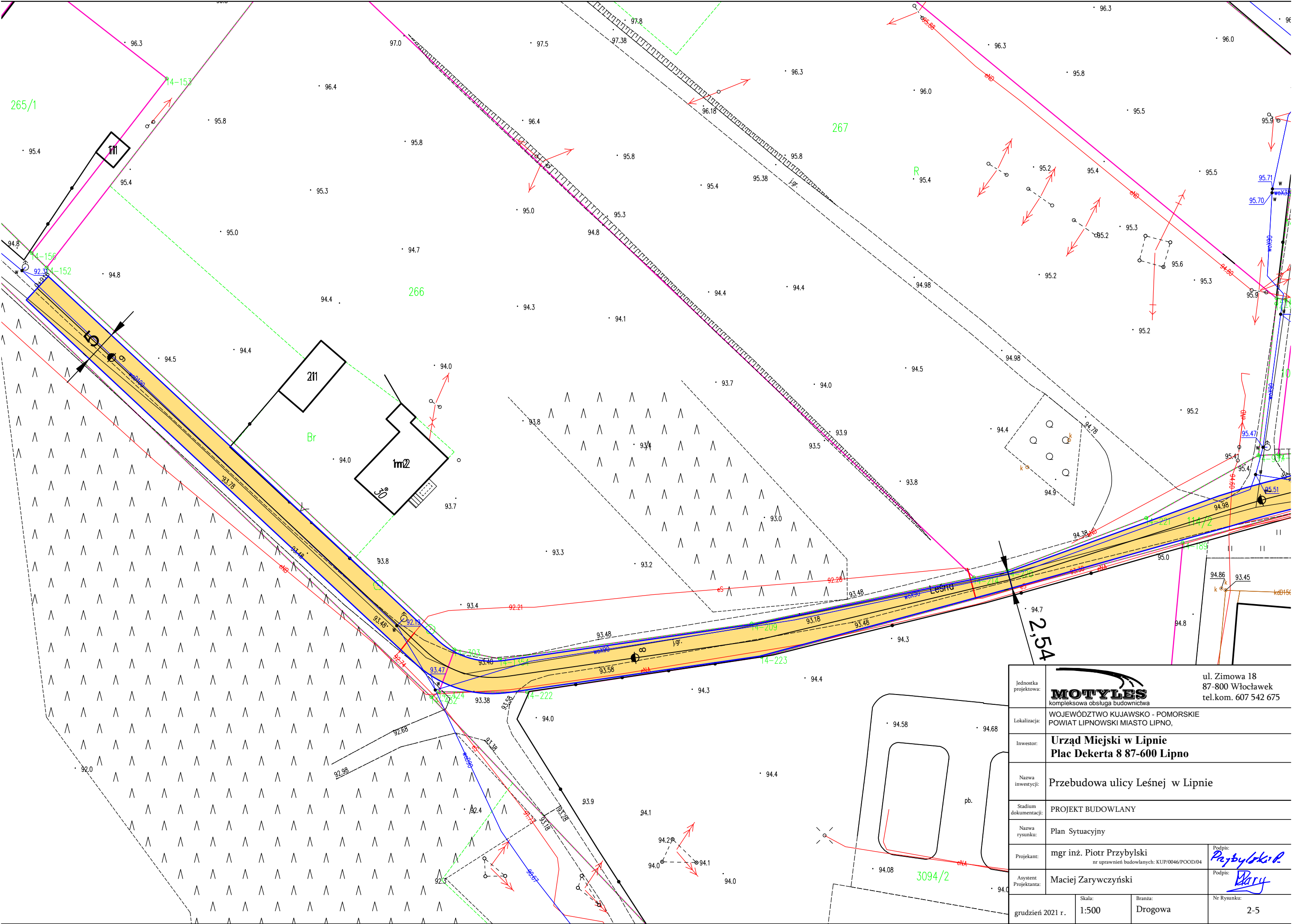



Jednostka projektowa:	 <b>MOTYLES</b> kompleksowa obsługa budownictwa			ul. Zimowa 18 87-800 Włocławek tel.com. 607 542 675	
Lokalizacja:	WOJEWÓDZTWO KUJAWSKO - POMORSKIE POWIAT LIPNOWSKI MIASTO LIPNO,				
Inwestor:	<b>Urząd Miejski w Lipnie</b> <b>Plac Dekerta 8 87-600 Lipno</b>				
Nazwa inwestycji:	Przebudowa ulicy Leśnej w Lipnie				
Stadium dokumentacji:	PROJEKT BUDOWLANY				
Nazwa rysunku:	Plan Sytuacyjny				
Projektant:	mgr inż. Piotr Przybylski nr uprawnień budowlanych: KUP/0046/POOD/04			Podpis:	
Asystent Projektanta:	Maciej Zarywczynski			Podpis:	
grudzień 2021 r.		Skala:	1:500	Branża:	Nr Rysunku:
				Drogowa	2-5

pobocze ————— jezdnia ————— pobocze

————— 5,0 —————

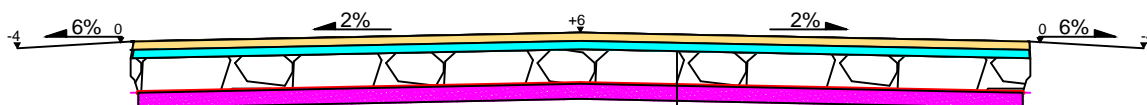

Warstwa scieralna z AC11S wg WT 2 2010	grub. 4 cm
Warstwa wiążąca z AC11W wg WT 2 2010	grub. 4 cm
Podbudowa z KŁSM WG WT Z 2010r.	grub. 23 cm
Warstwa gruntu stabilizowanego cementem C1,5/20	grub. 10 cm
Sprofilowane i zagęszczone podłoże gruntowe doprowadzone do G-1	

Jednostka projektowa:	 ul. Zimowa 18 87-800 Włocławek tel.kom. 607 542 675		
Lokalizacja:	WOJEWÓDZTWO KUJAWSKO - POMORSKIE POWIAT LIPNOWSKI MIASTO LIPNO,		
Inwestor:	Urząd Miejski w Lipnie Plac Dekerta 8 87-600 Lipno		
Nazwa inwestycji:	Przebudowa ulicy Leśnej w Lipnie		
Stadium dokumentacji:	PROJEKT BUDOWLANY		
Nazwa rysunku:	Zagospodarowanie terenu		
Projektant:	mgr inż. Piotr Przybylski nr uprawnień budowlanych: KUP/0046/POOD/04	Podpis:	
Asystent Projektanta:	Maciej Zarywczyński	Podpis:	
Grudzień 2021 r.	Skala: 1:50	Branża: Drogowa	Nr Rysunku: 3